

SENDERISMO

SOBRADILLO (SALAMANCA): MIRADOR DEL MOLINILLO, MIRADOR DEL TORNO, BURACO Y CACHÓN DE LA DIABLA

1 de marzo de 2023

CRÓNICA

8 de la mañana de miércoles, con 4 grados bajo cero pero ya de día, y más de 40 senderistas comenzamos el viaje, con Tanis como conductor, y 3 bajas que echamos de menos (algunos como Flor y Jose que se han equivocado de día y creían que era mañana jueves).

Después de un par de paradas en el camino para recoger a otros compañeros, de retomar la costumbre de los churros y el chupito, y tomando un atajo con el bus por un camino de tierra por un despiste, llegamos a Sobradillo, donde nos está esperando Antonio Montes.

Tomamos un café en La Tinaja, donde luego comeremos, y nos separamos en dos grupos para hacer las rutas corta y larga.

Para la corta se juntan 12, que llegarán hasta el Cachón de la Diabla, no sin antes haber andado unos kilómetros de más al confundir el camino.

A la larga 29, para los 14 km que hay que cubrir. Llegamos a los miradores del Molinillo y del Torno, desde donde vemos bonitas vistas del río Águeda. Después del bocadillo este grupo nos separamos en dos, 12 nos animamos a ir hasta Buraco, mientras que otros 19 toman un atajo para regresar a Sobradillo.

Los que seguimos comenzamos una fuerte bajada hasta el Águeda, pasando por una zona de canchales y grandes y espectaculares chumberas. Ha merecido la pena. Atravesamos una especie de arco que hacen dos grandes piedras graníticas, y seguimos con las vistas al Águeda a nuestra izquierda. Comenzamos la subida, más ligera que la bajada, para llegar finalmente de nuevo a Sobradillo, donde nos esperan ya tomando unas cervezas el resto de los compañeros.

Después de una buena comida en La Tinaja, unos partida de tute cabrón y el resto a visitar el torreón de Sobradillo.

Un buen día en buena compañía.

Deseando hacer la próxima.

Juan Garay (en ausencia de la cronista oficial Flor)

SENDERISMO

SOBRADILLO (SALAMANCA): MIRADOR DEL MOLINILLO, MIRADOR DEL TORNO, BURACO Y CACHÓN DE LA DIABLA

1 de marzo de 2023

HORARIOS:

08,00 Salida de la Plaza de Gabriel y Galán

09,45 Café en Sobradillo

10,15 Comienzo de rutas 1 y 2

14,30 Fin de rutas, refrigerio y comida en restaurante La Tinaja de Sobradillo.

PRIMER PLATO A ELEGIR ENTRE: Risotto de verduras, tagliatelle boloñesa o ensalada la Tinaja.

SEGUNDO PLATO A ELEGIR ENTRE: Solomillo de cerdo, secreto de cerdo o bacalao en salsa de miel

POSTRE: para todos torrija.

16,30 Visita opcional al Castillo y centro de interpretación

Regreso a Salamanca a la hora que se acuerde.

Como siempre todos los costes de autobús, seguro, café y comida serán a partes iguales entre los asistentes. Las consumiciones antes de la comida y fuera de menú serán por cuenta de cada uno.

DESCRIPCIÓN DE LA RUTA 1: SOBRADILLO –MIRADORES – BURACO - SOBRADILLO

Ruta con salida y llegada desde Sobradillo, exigente en lo físico y en la orientación. Cuenta con un desnivel importante y que aunque está bien señalizada hay tramos en los que hay que mantener mucha atención en los hitos y en las señales de sendero . Es una ruta impresionante por su

belleza agreste y la diversidad de los paisajes que se disfrutan en absoluta soledad. En apenas cien metros, al pasar de laderas de solana a umbrías, se cambia de paisaje completamente, pasando de bosques propios de zonas áridas y calientes con chumberas, naranjos, etc..., a bosques húmedos de aspecto galaico con matas de roble rebollo, helechos, musgos, hongos, etc... Camino divertido, sale del pueblo y te lleva hacia el cortado por las "calles" flanqueadas por muros de piedra seca, chozos de pastores y majadas. Va perdiendo altura hasta llegar a la ribera que es cuando empieza el espectáculo. Primero el mirador del Molino, y a continuación el de El Torno, pequeña plataforma acondicionada con un banco, ideal para hacer una parada de repostaje con unas vistas sin igual. Hay una buitrera al lado.

La llegada al Buraco será opcional, en función del ritmo de la marcha. Si no se va, la ruta queda en 12 kmts.

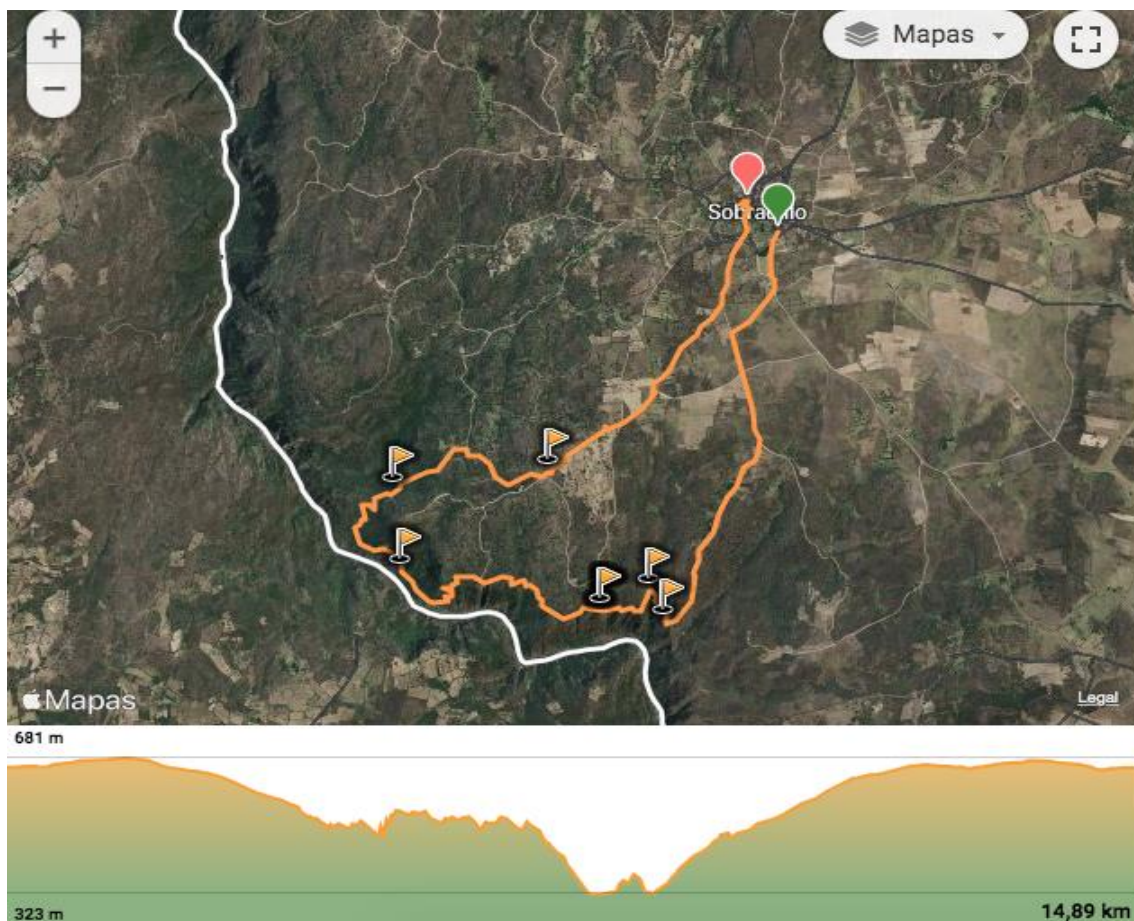

FICHA

TECNICA

- Nombre: Sobradillo-Mirador del Molinillo-Mirador del Torno-Buraco-Sobradillo
- Fecha de realización: 1 de marzo de 2023
- Realizada por: Grupo Senderismo Asojubiduro
- Localización: Sobradillo (Salamanca)
- Tipo de Recorrido: Circular
- Dificultad: Media-alta
- Distancia: 14,5 km
- Desnivel Acumulado de Subida: 418 m
- Desnivel de Bajada: 420 m
- Cota máxima: 681 m.
- Cota mínima: 323 m.
- Tipo de firme: Caminos y Senderos,

DESCRIPCIÓN DE LA RUTA 2: SOBRADILLO – CACHON DE LA DIABLA - SOBRADILLO

Ruta de ida y vuelta con salida y llegada en Sobradillo. Cómoda y con algunos desniveles suaves... Una agradable ruta de 10 kilómetros ida y vuelta. El único tramo menos cómodo es el que nos espera al final de la ruta. Dejaremos el camino de concentración para adentrarnos en un sendero que, pegado al río Morgáez, conduce hasta el cachón de la Diabla. Un espectáculo natural.

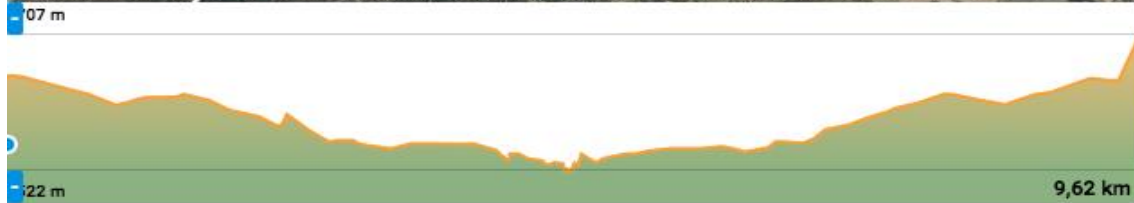
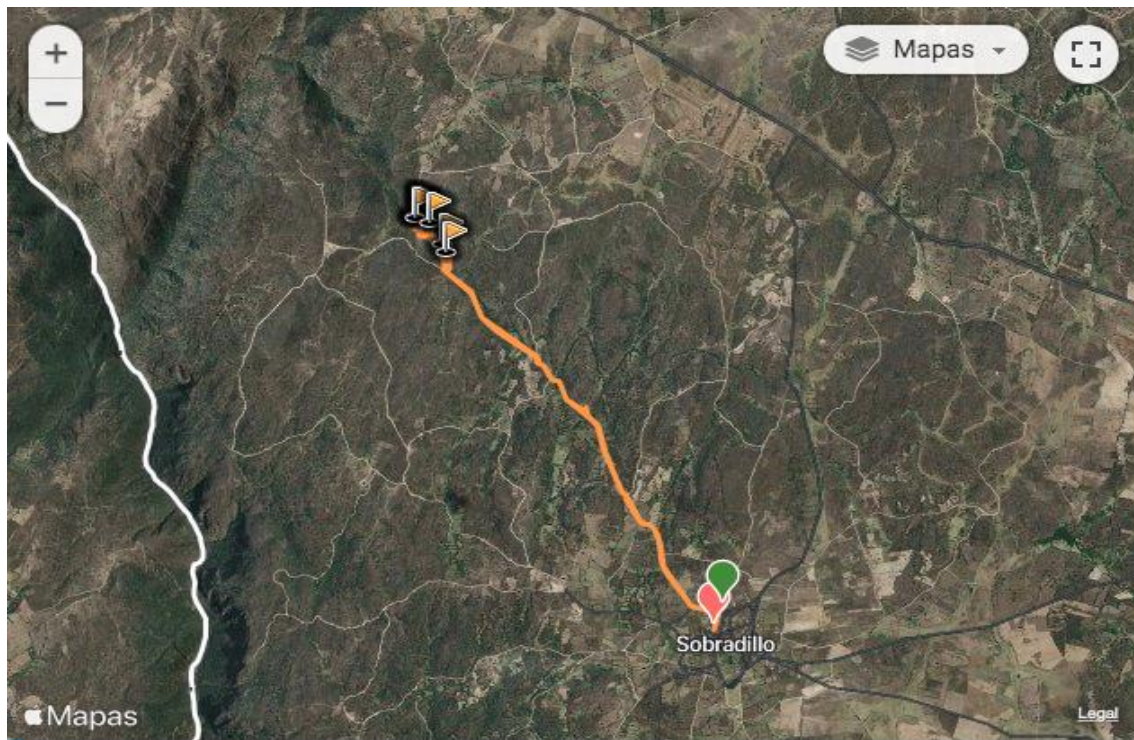

FICHA TECNICA

- Nombre: Sobradillo - Cachón de la Diabla - Sobradillo
- Fecha de realización: 1 de marzo de 2023
- Realizada por: Grupo Senderismo Asojubiduro
- Localización: Sobradillo (Salamanca)
- Tipo de Recorrido: Circular
- Dificultad: Fácil
- Distancia: 10 km
- Desnivel Acumulado de Subida: 188 m
- Desnivel de Bajada: 188 m
- Cota máxima: 658 m.
- Cota mínima: 522 m.
- Tipo de firme: Caminos y Senderos