

## **SENDERISMO DE MONTAÑA**

### **SAN FELICES DE LOS GALLEGOS –PUERTO SEGURO – ALDEA DEL OBISPO**

**FECHA: 25 DE SEPTIEMBRE DE 2.019**

#### **DEFINICION DE LAS RUTAS:**

##### **RUTAS CORTAS:**

##### **De Villar del Ciervo a Aldea del Obispo**

**Distancia: 6.63 km. Dificultad: Fácil. Tiempo: Menos de 3 horas.**

Ruta muy sencilla y que será del agrado de los que caminan despacio. Es una parte del GR-80 – Ciudades amuralladas – . El sendero pasa cerca de "Los Boliches de la Torre, que son, al parecer, ruinas de una torre defensiva, a modo de atalaya, sobre una colina. Los desniveles existentes considero que son asumibles por cualquier senderista

##### **RUTA INTERMEDIA: De Aldea del Obispo a Puerto Seguro**

**Distancia: 14 kms. Dificultad: baja (moderada por la distancia).  
Tiempo: 4 horas**

La ruta recorre el antiguo camino entre ambas localidades, actualmente en desuso. El recorrido es fácil, entre encinas y bosque de ribera. Será necesario abrir algunas porteras y, en algunos tramos, serán necesarios los GPS para no desviarnos del camino. El camino termina con una ascensión de un km. hasta el pueblo.

##### **RUTA LARGA: San Felices de los Gallegos – Puerto Seguro – Aldea del Obispo**

**Distancia: 21 kms. Dificultad: moderada. Tiempo: 5 horas**

El recorrido se corresponde con la suma de los recorridos de las rutas corta e intermedia. Se partirá de San Felices hasta Puerto Seguro (ruta corta) y se continuará desde este punto hasta Aldea del Obispo (ruta intermedia en sentido contrario) siguiendo el antiguo camino entre ambas localidades, actualmente poco transitado. Conviene ir agrupados para que no haya pérdidas y retrasos innecesarios.

##### **HORARIOS:**

- 7.30.- Salida de la Avda. de Mirat
- 8.45. - Llegada a Lumbrales
- 9.15.- Salida hacia San Felices de los Gallegos
- 9.30.- Comienzo de la ruta larga
- 9.40.- Comienzo de la ruta corta
- 9.45.- Comienzo de la ruta intermedia
- 10.30.- Llegada al Puente de los Franceses

11.30.- Llegada a Puerto Seguro  
14,30- Llegada a Aldea del Obispo  
14.35.- Salida hacia Villar de la Yegua  
15.00.-Comida  
16,00.- Tiempo libre  
18,00.- Regreso a Salamanca  
RESPONSABILIDAD.-

**Los organizadores y la Asociación declinan toda responsabilidad derivada de daños personales que puedan producirse durante el desarrollo de la Actividad.**

**Los participantes actúan bajo su exclusiva responsabilidad y cualquier gasto que se ocasione por accidente o evacuación será a cargo exclusivamente suyo, salvo que el Seguro colectivo se haga cargo del mismo.**

RECOMENDACIONES:

- Llevar agua y bebidas isotónicas (y beberlas)
- Llevar frutos secos y productos energéticos
- No pasar por alto el "bocata"
- Tomar medicación si se necesita.
- Llevar calzado adecuado (que sujete el pie y no resbale)
- Ropa adecuada al clima y al lugar que se visitará
- Bastón de caminata: de aluminio, madera o bambú
- Gorra para protegerse del sol. Crema protectora.
- Chubasquero o paraguas, si existe la posibilidad de lluvia.



La plaza de San Felices puede ser el punto de partida de esta ruta corta, aunque no exenta de cierta dificultad por la dura subida desde el fondo del

cañón del río hasta el pueblo de Puerto Seguro. Hicimos la ruta de ida y vuelta, casi 14 kilómetros de distancia, pero aquí describimos la mitad, hasta Puertoseguro.

Tuvimos suerte porque realizamos la ruta el 15 de mayo (2016), días después de las abundantes lluvias de las semanas anteriores, que habían convertido al río en un torrente infernal de aguas bravas. Un espectáculo difícilmente repetible. Asimismo, lo avanzado de la estación y las mismas lluvias habían convertido el campo y las laderas en una explosión de colores, con la vegetación del microclima mediterráneo de los Arribes del Águeda en todo su esplendor.

Los primeros kilómetros se realizan por un amplio camino en ligera pendiente, hacia el borde del cañón del Águeda. Los pequeños y fértiles huertos familiares animan los primeros pasos al salir del pueblo. Después van apareciendo los prados llenos de robles y encinas, y, en los valles más húmedos, los frondosos fresnos. Muy cerca ya del borde, el microclima mediterráneo propicia los cultivos de olivos y almendros, aunque algunas fincas están abandonadas.

El camino termina en una especie de aparcamiento circular. Ahí comienza la brusca bajada por un sendero a veces arenoso y a veces empedrado de lanchas pizarrosas o de granito. El pronunciado desnivel en una distancia muy corta se salva con un trazado en zigzag muy bien conseguido con la construcción de bancales de piedra. En ocasiones la espesa vegetación cubre el camino con una galería de ramas en forma de bóveda. Según se desciende se pueden apreciar afloramientos rocosos de granito cuarteados por siglos de erosión, convertidos en una enorme buitrrera en la que se pueden ver los buitres leonados posados junto a los nidos.

Desde las curvas del camino se observa ya el enlosado del Puente de los Franceses al que llegamos tras pasar por una antigua caseta de Carabineros. El puente actual es una reconstrucción de 1844 tras la destrucción del anterior en la Guerra de Independencia, en la forzada retirada de las tropas francesas de la ciudad fortificada de Almeida. Es una imponente obra de ingeniería, construida con enormes sillares de granito, con un gran ojo central y dos laterales más pequeños. Siempre ha sido un lugar estratégico de paso entre los pueblos de la margen derecha de los Arribes del Águeda, especialmente San Felices, y los pueblos salmantinos y portugueses del otra lado del río, con Puerto Seguro (antiguo Barba del Puerco) en lo alto del barranco.

Merece también la pena visitar la minicentral hidroeléctrica construida en 1905, que se alimenta del agua que viene por un canal escabado en la roca desde una presa aguas arriba. A la derecha del puente sigue el camino,

también en zigzag, hacia Puerto Seguro, bastante cómodo a pesar de la altura que se salva en pocos metros. En esta ladera de la umbría abundan sobre todo la vegetación arbustiva y las gramíneas.

Al doblar las últimas curvas del sendero nos encontramos con una gran roca plana de granito que sirve de mirador para observar el cañón encajonado del Águeda en uno de los parajes más espectaculares de los Arribes.

Muy cerca, salvando las últimas cuestas, se encuentra Puerto Seguro, un pequeño pueblo con muy pocos habitantes residentes, pero al que acuden en puentes y vacaciones los que emigraron buscando paisajes menos hostiles para la supervivencia.

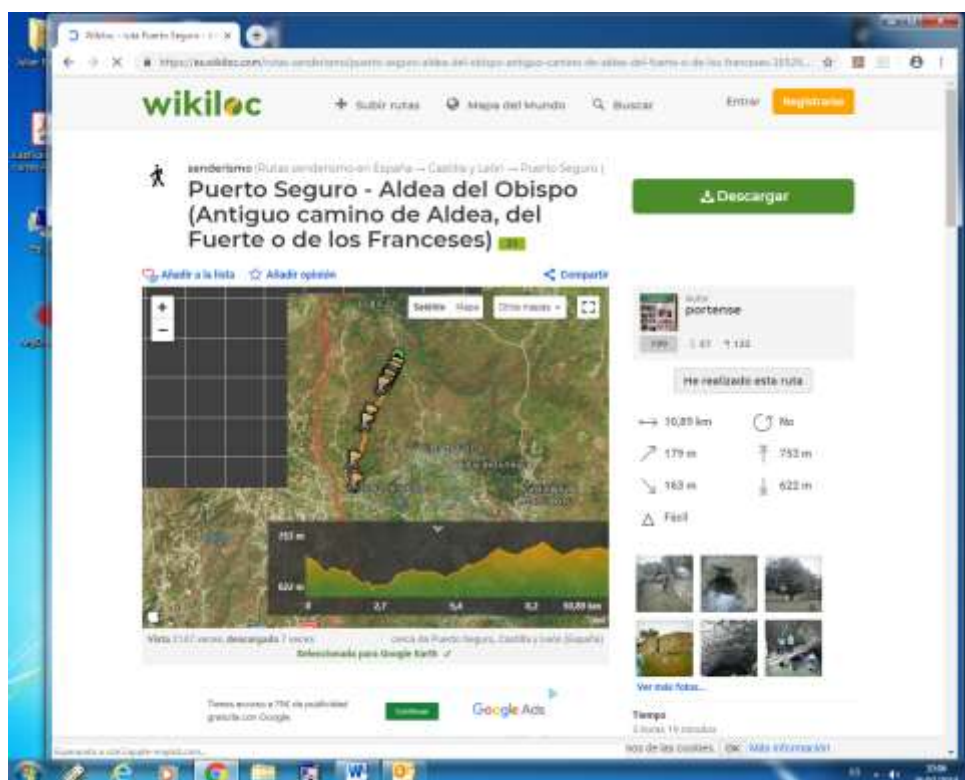

La ruta comienza en la Dehesa de Puerto Seguro. El recorrido es fácil y cómodo, tendréis que abrir algunas porteras, solo recordaros cerrarlas después.

El recorrido transcurre entre encinas y bosque de Rivera. Os iréis encontrando con algunas antiguas edificaciones ya en ruinas, antiguamente existían granjas donde se cultivaban productos de huerta y viñedos. Tener en cuenta que los 10,89 km. son únicamente de ida.



senderismo (Rutas senderismo en España -> Castilla y León -> Villar de Ciervo)

# Villar de Ciervo - Aldea del Obispo (Por los Boliches de la Torre)

Descargar

Añadir a la lista Añadir opción

Compartir



Vista 3D activa, descargada 0 veces

villar de Villar de Ciervo, Castilla y León (España)

Alejo portense  
21.9 27 1.138

He realizado esta ruta

- 7,65 km
- 173 m
- 169 m
- Fácil
- 740 m
- 630 m

Coordenadas

50°

Fecha de subida

13 de enero de 2019

Ver la previsión meteorológica para esta ruta con Wikiloc Premium. Más información

1 | Descargar - Ver PDF EasyPDFCombine le permite combinar archivos en un PDF gratis - Pruébalo ahora

2 | Mapa De Carreteras De España Y... 15,67 € 46,60 € Un Completo Mapa De Carreteras De España Y Portugal A Escala 1:340.000 Con... Caja del libro

Navega sin anuncios con Wikiloc Premium